

**4-2 Règlement graphique**  
**4-2-1 Plans de zonage au 1/2000**

seules les pièces graphiques  
à l'échelle du 1/2000 sont opposables

Echelle : 1:8 000

**Zonages du PLUm**

*Les zones urbaines*

- U : Zone urbaine couverte par une OAP de secteur d'aménagement
- UMa : Secteur de développement des centralités actuelles ou en devenir
- UMb : Quartier de grands ensembles ou de projet urbain
- UMc : Secteur de développement aux abords des centralités ou des axes de mobilité
- UMd : Quartier pavillonnaire
- UMe : Hameaux et villages
- UEI : Secteur d'activités économiques industrielles, logistiques et de commerce de gros
- UEm : Secteur d'activités économiques mixtes
- US : Secteur de grands équipements d'intérêt collectif ou de services publics

*Les zones d'urbanisation future*

- 1AU : Zone ouverte à l'urbanisation avec un projet d'ensemble
- 2AU : Zone d'urbanisation future

*Les zones agricoles et naturelles*

- Ad : Secteur agricole durable
- Ao : Secteur agricole ordinaire
- Ap : Secteur agricole à forte valeur paysagère
- Ad : Secteur de la zone agricole de taille et de constructibilité limitée
- Nn : Secteur naturel de qualité
- Nf : Secteur de forêt urbaine ou de boisement important
- Ns : Secteur naturel remarquable
- Ne : Secteur naturel des cours d'eau navigables
- Ni : Secteur naturel de loisirs et de nature en ville
- Nd : Secteur de la zone naturelle de taille et de constructibilité limitée

*Site patrimonial remarquable*

- Plan de sauvegarde et de mise en valeur (PSMV)

**Fond de Plan**

- Limite communale

Référentiel Parcellaire Cadastreale Uniqpe actualisé  
Format d'impression des plans 913 x 1100 mm

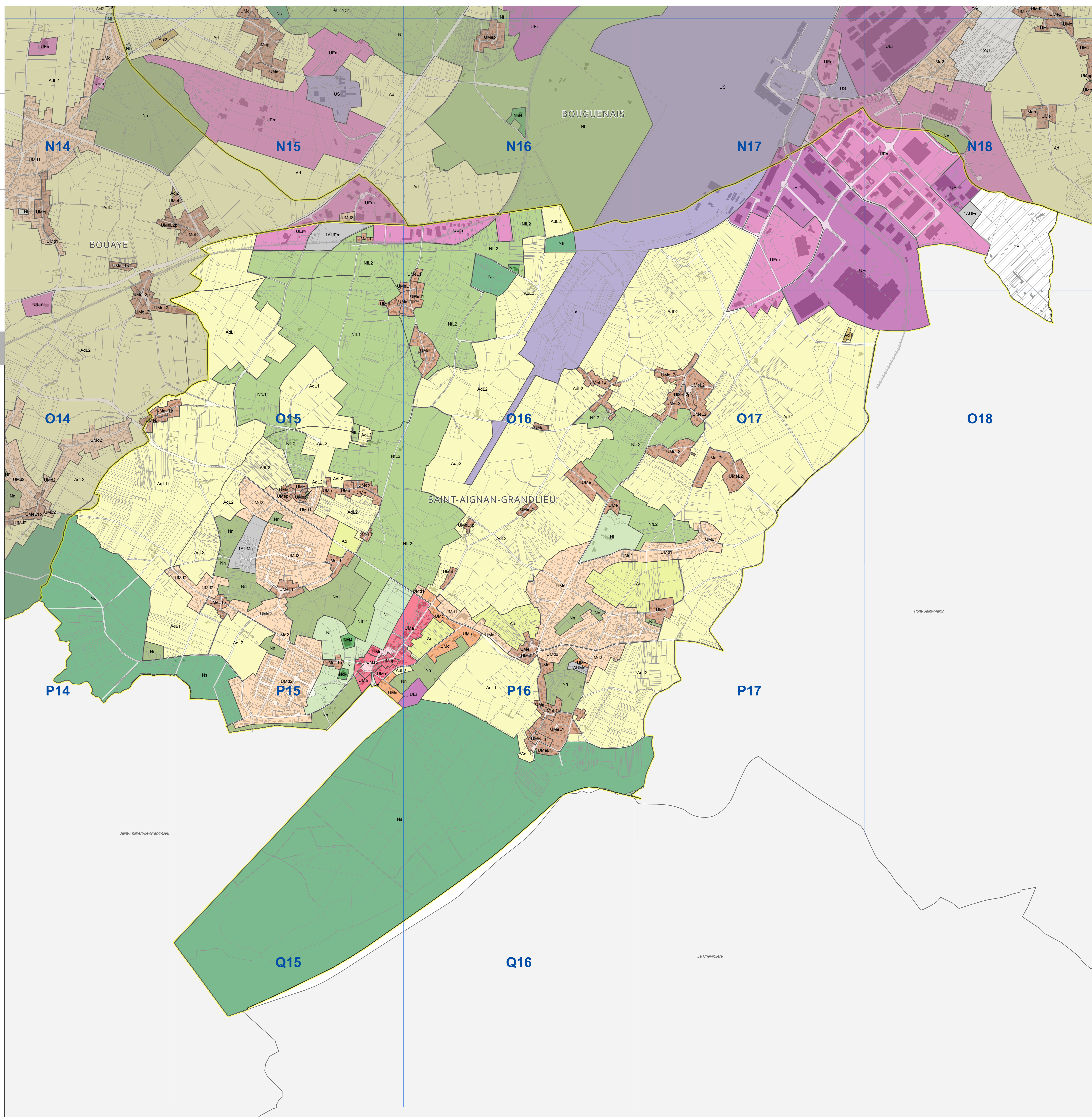

Pont-Saint-Martin

Saint-Philbert-de-Grand-Lieu

La Chevrollière