

Territoire(s) : Loire-Service-Vignoble  
 Commune(s) : Basse-Goulaine

Echelle : 1:2 000

**Légende**

**Destination des Soils**

**Zonage**

NI Zonage

Périmètre d'autorisation de stationnement des caravanes et des résidences démontables constituant l'habitat permanent de leurs utilisateurs

**Activités économiques**

xxx Linéaire commercial souple  
 xxx Linéaire commercial strict

Périmètre ou linéaire artisanal étou de services  
 Périmètre logistique  
 Polarité commerciale majeure  
 Polarité commerciale intermédiaire  
 Polarité commerciale de proximité et centralité commerciale Nantaise  
 Périmètre de projet urbain intégrant des commerces  
 Pôle de services  
 Périmètre tertiaire  
 Périmètre mixité productif-tertiaire

**Implantation du bâti**

Recul / Retrait minimal  
 Implantation obligatoire  
 Zone non-aedificandi

**Protections patrimoniales**

Séquence urbaine de type 1  
 Séquence urbaine de type 2

Périmètre patrimonial  
 Patrimoine bâti  
 Petit patrimoine bâti  
 Patrimoine bâti avec autorisation de changement de destination  
 Cône de vue

**Liaisons**

Principe de liaison viaire  
 Principe de liaison modes actifs

**Périmètres reportés**

Zone d'Aménagement Concerté (ZAC)  
 Orientation d'Aménagement et de Programmation sectorielle (OAP)  
 Orientation d'Aménagement et de Programmation de secteur d'aménagement (OAP)  
 Limite des Espaces Proches du Rivage (EPR) du lac de Grand-Lieu, en application de la loi Littoral

**Emplacements Réservés**

Emplacement réservé pour mixité sociale  
 Servitude de constructibilité limitée  
 Emplacement réservé pour projet d'intérêt général  
 Emplacement réservé pour projet d'intérêt général de type flottant

**Protections environnementales**

Espace Boisé Classé (EBC)  
 Espace Paysager à Protéger (EPP)  
 Espace Paysager à Protéger Zone humide (EPP)

**Fond de plan**

Parcelle  
 Emprise Bâtie  
 Surface en eau  
 Limite communale

Format d'impression des plans 913 x 991 mm  
 Référence Parcours Cadastre Unique actualisé

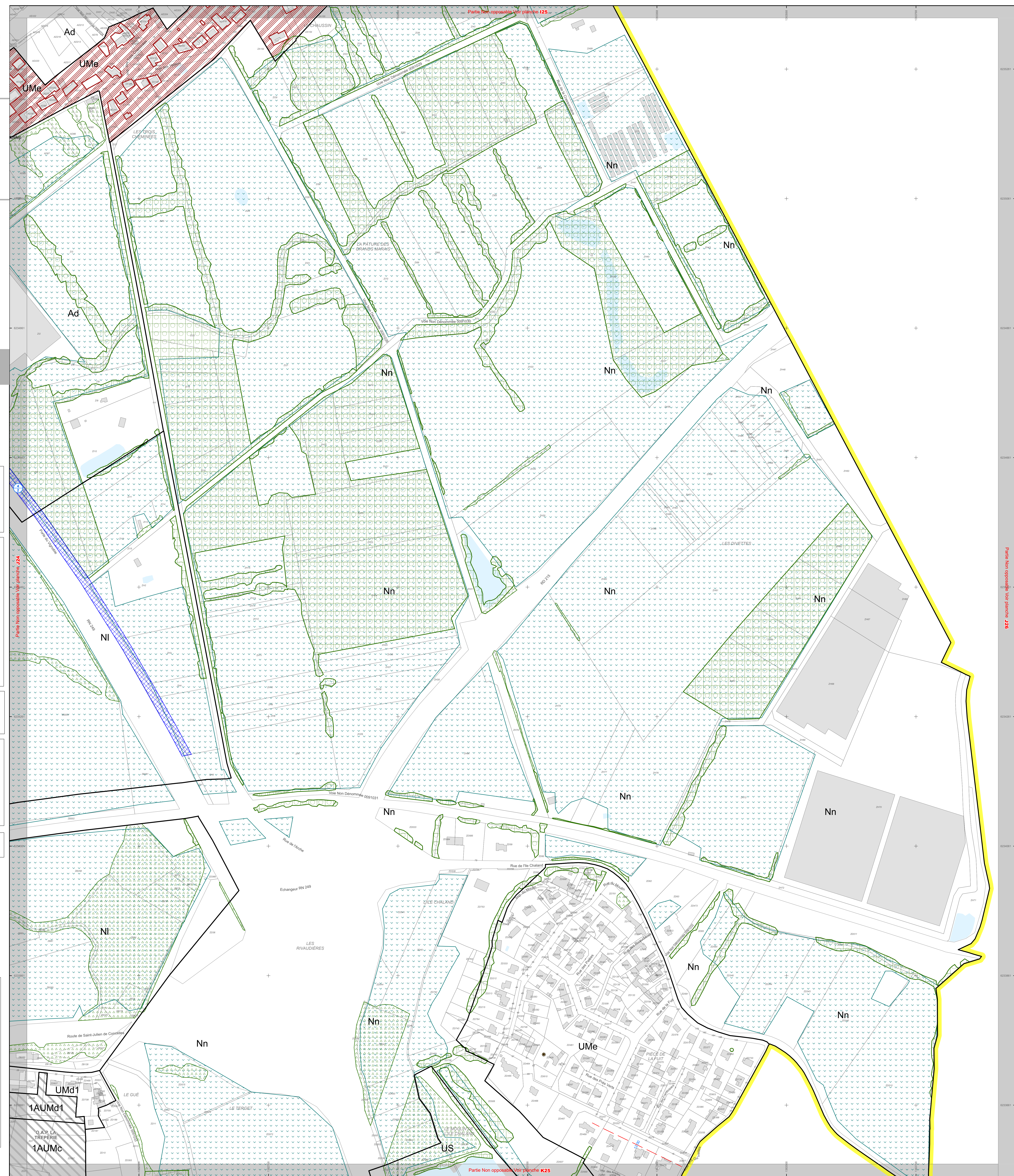

**GRILLE DE REPERAGE**

